

第51回 愛知県ジュニア新体操選手権大会 組み合わせ結果

R3.7.22

団体競技【ボール5】

No.	所属名
1	サンシャイン・ワカバR.G
2	ハーツ新体操クラブ
3	ハーモニー新体操クラブ
4	成田RG
5	NS R・Gピュア
6	名古屋女子大学中学校
7	SUNSHINE
8	みなみ新体操クラブ
9	ステップ愛知
10	HEARTS
11	NSR・G
12	椋山女学園中学校
13	ハーツRG
14	NPO法人トゥインクルクラブ
15	サンシャインR.G
16	NSクラブ

個人種目別【フープ】

班	No.	氏名	所属名
1	1	坂下 由菜	岸川新体操クラブ
	2	杉本 心優	岸川新体操クラブ
	3	塩見 紗空	SPUNKY RGC
	4	武山 永奈	名女大Jr新体操クラブ
	5	野村 羽乃	NPO法人トゥインクルクラブS
	6	有賀 加桜	NPO法人トゥインクルクラブS
	7	上原 風花	サンシャイン・ワカバR.G
2	8	今井 朱璃	ハーツ新体操クラブ
	9	杉山 藍	ハーツ新体操クラブ
	10	都築 理紗	ハーツ新体操クラブ
	11	青柳 優麻	ハーモニー新体操クラブ
	12	植江田 仁那	ハーモニー新体操クラブ
	13	坂本 優来	成田RG
	14	鈴木 暖乃	成田RG
3	15	尾関 唯花	NS R・Gピュア
	16	吉田 采里	NS R・Gピュア
	17	村瀬 ひかり	SUNSHINE
	18	尾中 明歩	SUNSHINE
	19	新家 かほ	みなみ新体操クラブ
	20	松下 由奈	みなみ新体操クラブ
	21	松葉 茉綯	ステップ愛知
4	22	小倉 未愛	HEARTS
	23	三好 晴日	椋山女学園中学校
	24	永谷 心乃	椋山女学園中学校
	25	竹田 虹花	椋山女学園中学校
	26	道下 葉生	ハーツRG
	27	山田 琉奈	ハーツRG
	28	菅 陽菜	サンシャインR.G
5	29	森 美晴	サンシャインR.G
	30	國松 奏音	サンシャインR.G
	31	村瀬 ひなた	サンシャインR.G
	32	伊藤 花音	NSクラブ
	33	新實 優衣	セイシン新体操クラブ
	34	岡本 望愛	セイシン新体操クラブ
	35	木村 舞桜	セイシンRG
6	36	太田 百香	セイシンRG
	37	大西 海咲	セイシン新体操クラブ
	38	木村 桃子	セイシン新体操クラブ
	39	鶴田 紗生	碧南新体操クラブ
	40	後藤 ゆな	碧南新体操クラブ
	41	山下 莉奈	ハーモニー
	42	岩瀬 ひなた	豊橋新体操クラブ
7	43	谷口 こころ	豊橋新体操クラブ
	44	小出 千尋	豊橋新体操クラブ
	45	植田 紗菜	チェルシーRGC
	46	岡崎 百音	チェルシーRGT
	47	武藤 雫	チェルシーRGC
	48	佐藤 仁奈	エンジェルR.G.クラブきら
	49	里中 りお	Rise Art Gymnastics

個人種目別【リボン】

班	No.	氏名	所属名
1	1	佐野 蒼	岸川新体操クラブ
	2	佐藤 心那	岸川新体操クラブ
	3	近藤 玲愛	岸川新体操クラブ
	4	近藤 未悠	SPUNKY RGC
	5	宇野 優奈	SPUNKY RGC
	6	妹尾 羽奈	名女大Jr新体操クラブ
	7	小栗 綺華	NPO法人トゥインクルクラブS
	8	櫻庭 海音	NPO法人トゥインクルクラブS
	9	清水 えみり	NPO法人トゥインクルクラブS
2	10	原田 幸奈	サンシャイン・ワカバR.G
	11	安部 心晴	サンシャイン・ワカバR.G
	12	内田 実花	サンシャイン・ワカバR.G
	13	田中 美有	ハーツ新体操クラブ
	14	横井 ののか	ハーツ新体操クラブ
	15	福井 咲乃	ハーツ新体操クラブ
	16	鶴澤 華乃	ハーモニー新体操クラブ
	17	刀根 心優奈	ハーモニー新体操クラブ
	18	安江 結香	成田RG
3	19	岩瀬 日奏	成田RG
	20	鈴木 ねね	NS R・Gピュア
	21	伊藤 璃子	SUNSHINE
	22	宇佐見 亜子	SUNSHINE
	23	高橋 愛美好	SUNSHINE
	24	石川 あずり	SUNSHINE
	25	堀田 梨歌	みなみ新体操クラブ
	26	伊藤 瑚葉	みなみ新体操クラブ
	27	坂本 晴侏	ステップ愛知
4	28	田島 彩羽	ステップ愛知
	29	伊藤 愛琉	HEARTS
	30	片山 愛結海	NSR・G
	31	上西 珂織	NSR・G
	32	奥山 向葵	椋山女学園中学校
	33	山本 果乃莉	椋山女学園中学校
	34	小倉 万愛	椋山女学園中学校
	35	杉山 沙耶	椋山女学園中学校
	36	神谷 優月	ハーツRG
5	37	小嶋 希采	ハーツRG
	38	秋元 彩良	NPO法人トゥインクルクラブ
	39	村藤 萌乃花	NPO法人トゥインクルクラブ
	40	小林 千姫	サンシャインR.G
	41	上原 六花	サンシャインR.G
	42	白井 萌花	サンシャインR.G
	43	中村 心乃	サンシャインR.G
	44	曾我部 葵	NSクラブ
	45	岡本 彩良	セイシン新体操クラブ
6	46	赤松 来彩	セイシン新体操クラブ
	47	居原 くに	セイシン新体操クラブ
	48	戸田 新那	セイシン新体操クラブ
	49	赤松 花音	セイシンRG
	50	杉山 由奈	セイシンRG
	51	杉浦 彩希	碧南新体操クラブ
	52	杉浦 さなみ	碧南新体操クラブ
	53	伊藤 美紀	リリコ新体操クラブ
	54	中川 璃乙	リリコ新体操クラブ
7	55	小林 愛佳	ハーモニー
	56	久保田 蘭	豊橋新体操クラブ
	57	名倉 帆乃香	豊橋新体操クラブ
	58	内山 千歳	豊橋新体操クラブ
	59	後藤 万澄	チェルシーRGT
	60	迎 とうこ	チェルシーRGT
	61	喜多 桜彩	チェルシーRGT
	62	田中 詩織	ジャスミン新体操クラブ
	63	村上 結愛	ジャスミン新体操クラブ
8	64	渥美 実愛	ジャスミン新体操クラブ
	65	飯田 結子	エンジェルR.G.クラブきら
	66	有元 巴菜	エンジェルR.G.クラブきら
	67	長谷川 穂乃花	Rise Art Gymnastics
	68	大橋 碧音	ドルフィンR.G.クラブ
	69	木全 陽依	ドルフィンR.G.クラブ
	70	水谷 咲良	ドルフィンR.G.クラブ

個人総合【決勝】

班	No.	氏名	所属名	ボール	クラブ
A	72	井手 瑞穂	NSR・G	1	8
	37	大岩 望来	サンシャインR.G	2	9
	33	仲田 沙絵	HEARTS	3	10
	20	山本 美愛	名女大JrケイファRG	4	11
	49	田口 千偉	チェルシーRGT	5	12
	9	伊藤 ゆず季	セイシンRG	6	13
	41	鈴木 陽花	成田RG	7	14
	68	有賀 二菜	NSクラブ	8	1
	29	松井 葉月	HEARTS	9	2
	63	鬼頭 美柚	ハーモニー新体操クラブ	10	3
	67	中島 咲空	NS R・Gピュア	11	4
	11	田中 心愛	セイシンRG	12	5
	48	薄井 小乃羽	チェルシーRGC	13	6
	19	梅咲 敏音	名古屋女子大学中学校	14	7
	71	長谷川 奈那	NSR・G	15	22
	46	増田 巡	チェルシー	16	23
	34	小寺 紗衣	HEARTS	17	24
	10	渡邊 美羽	セイシンRG	18	25
	88	平澤 薫子	ステップ愛知	19	26
12	石田 葉奈	名女大Jr新体操クラブ	20	27	
30	野口 悠那	HEARTS	21	28	
B	64	後藤 茉優	ハーモニー新体操クラブ	22	15
	24	大村 雪乃	HEARTS	23	16
	85	早坂 菜央	ステップ愛知	24	17
	22	進藤 未鼓	名女大Jr新体操クラブ	25	18
	87	杉山 心春	ステップ愛知	26	19
	14	鶴田 芽生	名女大Jr新体操クラブ	27	20
56	加藤 乙叶	チェルシーRGC	28	21	

徒手団体

No.	所属名
1	ハーツ新体操クラブ
2	成田RG
3	SUNSHINE
4	NS R・Gピュア
5	岸川新体操クラブ
6	愛知啓成クラブ
7	SPUNKY RGC
8	名女大Jr新体操クラブ
9	トゥインクルクラブS
10	サンシャインR.G
11	NSR・G
12	ハーモニー新体操クラブ
13	HEARTS
14	サンシャイン・ワカバR.G
15	NSクラブ
16	ハーツRG
17	みなみ新体操クラブ

愛知県ジュニア新体操選手権大会 競技日程

令和3年7月22日(木)【碧南市臨海体育館】

8:30	開館・役員受付		
8:40～ 9:20	セッティング		
9:30～11:00	審判研修(Ｂフロア審判は10:15まで)		
	Aフロア		Bフロア
10:10～11:14	団体練習	9:30～10:21	徒手団体練習
11:20～12:40	団体競技	10:25～11:50	徒手団体競技
12:40～13:40	審判休憩	11:50～12:10	審判休憩
14:00～16:00	個人総合決勝A班競技	12:20～13:05	個人種目別 1班競技
16:20～18:20	個人総合決勝B班競技	13:20～14:15	個人種目別 2班競技
18:20～	Aフロア カutting	14:30～15:30	個人種目別 3班競技
		15:40～16:50	個人種目別 4班競技
		17:00～18:00	個人種目別 5班競技
		18:10～19:20	個人種目別 6班競技
		19:20～	Bフロア カutting

※選手受付時間は、下表を参照

Aフロア 団体					公式練習				
NO.	選手受付 (1F体育室)	練習会場 (1F体育室) フリー練習	競技場入場 (2F)	Aフロア (4分間)	NO.	練習会場 (1F体育室) フリー練習	競技場入場 (2F)	本番	
1	9:25	9:35～9:55	10:00	10:10	公式練習後退場	1	10:45～11:00	11:05	11:20
2		9:39～9:59	10:04	10:14		2	10:50～11:05	11:10	11:25
3	9:33	9:43～10:03	10:08	10:18		3	10:55～11:10	11:15	11:30
4		9:47～10:07	10:12	10:22		4	11:00～11:15	11:20	11:35
5	9:41	9:51～10:11	10:16	10:26		5	11:05～11:20	11:25	11:40
6		9:55～10:15	10:20	10:30		6	11:10～11:25	11:30	11:45
7	9:49	9:59～10:19	10:24	10:34		7	11:15～11:30	11:35	11:50
8		10:03～10:23	10:28	10:38		8	11:20～11:35	11:40	11:55
9	9:57	10:07～10:27	10:32	10:42		9	11:25～11:40	11:45	12:00
10		10:11～10:31	10:36	10:46		10	11:30～11:45	11:50	12:05
11	10:05	10:15～10:35	10:40	10:50		11	11:35～11:50	11:55	12:10
12		10:19～10:39	10:44	10:54		12	11:40～11:55	12:00	12:15
13	10:13	10:23～10:43	10:48	10:58		13	11:45～12:00	12:05	12:20
14		10:27～10:47	10:52	11:02		14	11:50～12:05	12:10	12:25
15	10:21	10:31～10:51	10:56	11:06		15	11:55～12:10	12:15	12:30
16		10:35～10:55	11:00	11:10		16	12:00～12:15	12:20	12:35

Bフロア 徒手団体					公式練習				
NO.	選手受付 (1F体育室)	練習会場 (1F体育室) フリー練習	競技場入場 (2F)	Bフロア (3分間)	NO.	練習会場 (1F体育室) フリー練習	競技場入場 (2F)	本番	
1	8:50	9:00～9:15	9:20	9:30	公式練習後退場	1	9:55～10:10	10:15	10:25
2		9:03～9:18	9:23	9:33		2	10:00～10:15	10:20	10:30
3	8:56	9:06～9:21	9:26	9:36		3	10:05～10:20	10:25	10:35
4		9:09～9:24	9:29	9:39		4	10:10～10:25	10:30	10:40
5	9:02	9:12～9:27	9:32	9:42		5	10:15～10:30	10:35	10:45
6		9:15～9:30	9:35	9:45		6	10:20～10:35	10:40	10:50
7	9:08	9:18～9:33	9:38	9:48		7	10:25～10:40	10:45	10:55
8		9:21～9:36	9:41	9:51		8	10:30～10:45	10:50	11:00
9	9:14	9:24～9:39	9:44	9:54		9	10:35～10:50	10:55	11:05
10		9:27～9:42	9:47	9:57		10	10:40～10:55	11:00	11:10
11	9:20	9:30～9:45	9:50	10:00		11	10:45～11:00	11:05	11:15
12		9:33～9:48	9:53	10:03		12	10:50～11:05	11:10	11:20
13	9:26	9:36～9:51	9:56	10:06		13	10:55～11:10	11:15	11:25
14		9:39～9:54	9:59	10:09		14	11:00～11:15	11:20	11:30
15	9:32	9:42～9:57	10:02	10:12		15	11:05～11:20	11:25	11:35
16		9:45～10:00	10:05	10:15		16	11:10～11:25	11:30	11:40
17	9:38	9:48～10:03	10:08	10:18		17	11:15～11:30	11:35	11:45

- 注意事項
- ※各班の受付時間に合わせて入館する。保護者は体育館内への入館は不可とする。
 - ※健康管理チェック表は、団体と徒手団体に分けて作成し提出する。
 - ※団体受付時は団体エントリー選手のみ入館し、個人のみ出場選手は個人の受付時間に入館する。
 - ※練習会場の使用は自由で、決められた時間のみ練習ができる。可能な限りマスクを着用して練習をする。
 - ※空いた時間は3階観客席付近で密にならないように待機する。
 - ※競技場入場時にリボンの手具点検とレオタードのチームマークの点検を行う。

※各班でフープ全員ーリボン全員の順で競技を進行する。

Aフロア 個人総合決勝 ※ボールとクラブで交互に競技を進行する。								
班	選手受付 (1F体育室)	練習会場 (1F体育室)	競技場入場 (2F)	試技順	フロア練習 Aフロア	ボール 試技順	クラブ 試技順	本番
A	12:40	12:50～13:30	13:35	ボール1・2・3 クラブ1・2	13:45～13:49	1～7	1～7	14:00～15:00
		12:54～13:34	13:39	ボール4・5 クラブ3・4・5	13:49～13:53			15:00～16:00
		12:58～13:38	13:43	ボール6・7 クラブ6・7	13:53～13:57			
B	15:00	15:10～15:50	15:55	ボール15・16・17 クラブ15・16	16:05～16:09	15～21	15～21	16:20～17:20
		15:14～15:54	15:59	ボール18・19 クラブ17・18・19	16:09～16:13			17:20～18:20
		15:18～15:58	16:03	ボール20・21 クラブ20・21	16:13～16:17			
						22～28	22～28	

Bフロア 個人種目別 フープ・リボン ※フロア練習後の手具の使用は試技順に10名までとする。								
班	選手受付 (1F体育室)	練習会場 (1F体育室) フリー練習	競技場入場 (2F)	フープ ゼッケン番号	リボン ゼッケン番号	フロア練習 Bフロア	本番	
1	11:20	11:30～12:00	12:05	1～6		12:10～12:12	12:20～13:05	
		11:32～12:02	12:07		1～5	12:12～12:14		
		11:34～12:04	12:09		6～9	12:14～12:16		
2	12:20	12:30～13:00	13:05	7～14		13:10～13:12	13:20～14:15	
		12:32～13:02	13:07		10～14	13:12～13:14		
		12:34～13:04	13:09		15～19	13:14～13:16		
3	13:30	13:40～14:10	14:15	15～22		14:20～14:22	14:30～15:30	
		13:42～14:12	14:17		20～25	14:22～14:24		
		13:44～14:14	14:19		26～31	14:24～14:26		
4	14:42	14:52～15:22	15:27	23～32		15:32～15:34	15:40～16:50	
		14:54～15:24	15:29		32～38	15:34～15:36		
		14:56～15:26	15:31		39～44	15:36～15:38		
5	16:02	16:12～16:42	16:47	33～41		16:52～16:54	17:00～18:00	
		16:14～16:44	16:49		45～50	16:54～16:56		
		16:16～16:46	16:51		51～55	16:56～16:58		
6	17:12	17:22～17:52	17:57	42～49		18:02～18:04	18:10～19:20	
		17:24～17:54	17:59		56～63	18:04～18:06		
		17:26～17:56	18:01		64～70	18:06～18:08		

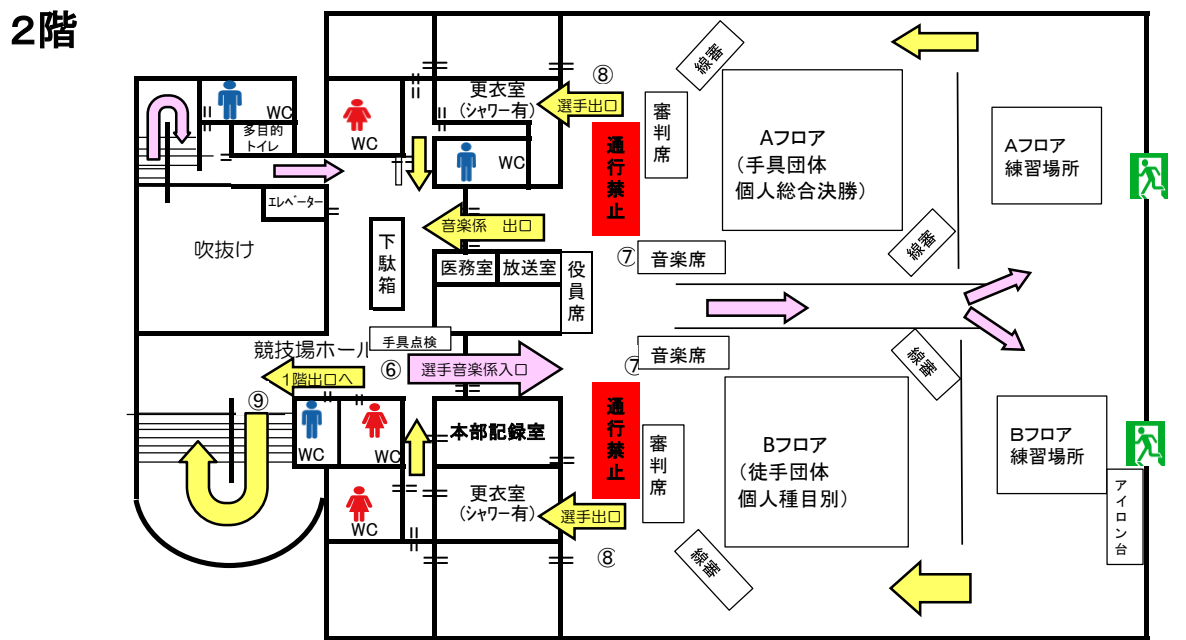
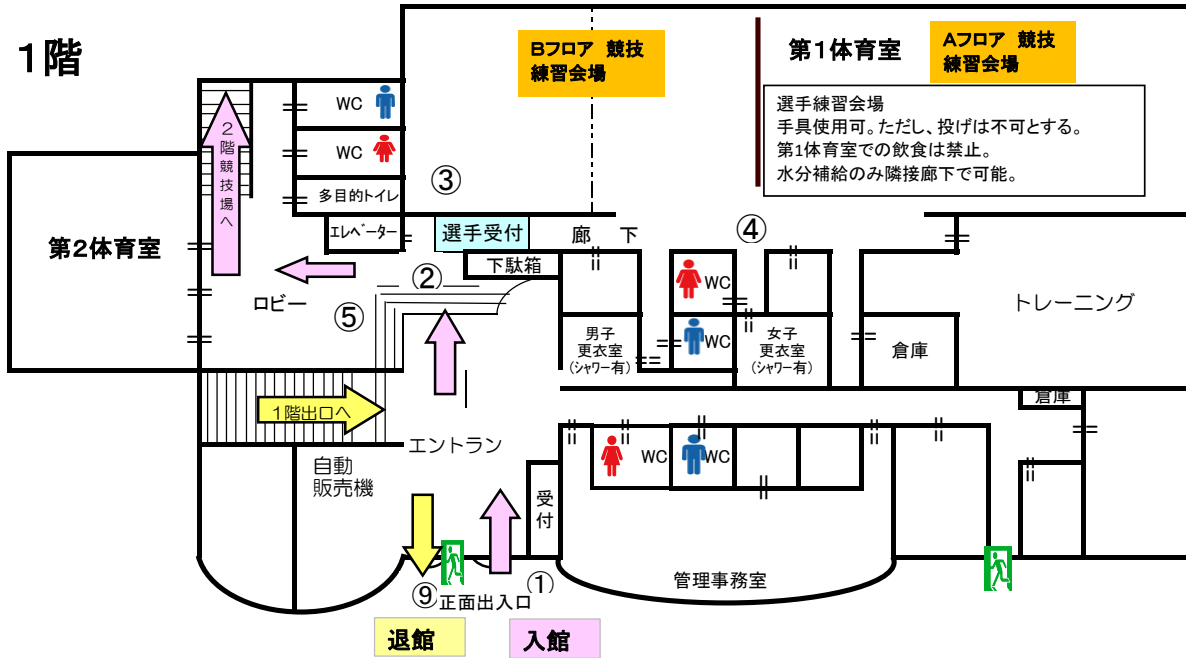

3階 【観客席 割り当て】

Aフロア			Bフロア		
手具団体 1~4	個人決勝 A 班	業者撮影席	手具団体 9~12	個人 1 班	業者撮影席
手具団体 5~8	個人決勝 B 班		手具団体 13~16	個人 2 班	
手具団体 1~4	個人決勝 A 班	業者撮影席	徒手団体 1~4	個人 3 班	業者撮影席
手具団体 5~8	個人決勝 B 班		徒手団体 5~8	個人 4 班	
手具団体 9~12	個人 1 班	業者撮影席	徒手団体 9~12	個人 5 班	業者撮影席
手具団体 13~16	個人 2 班		徒手団体 13~16	個人 6 班	

大会当日の選手、監督、コーチ、音楽係の動き

- ① 受付時間に入館口(正面入口)より入館する。
- ② 健康管理チェック表、参加費を提出する。
- ③ 練習会場(第1体育室)でウォーミングアップする。
- ④ 更衣室は衣装に着替える時のみ使用し準備は第1体育室で行う。会話を控え「3密」を避ける
- ⑤ 競技場入場時間に合わせて、上り専用の階段で2階へ上がる。(※各自消毒をする)
- ⑥ 会場係の指示に従い入口より競技場へ入場し練習する。(※音楽係は一緒に入場可) 個人の入場の際はリボンの手具点検とチームマークの確認を行う。
- ⑦ 音楽係は、音楽の頭出しを行う。
- ⑧ 演技終了後、選手出口と音楽係出口より速やかに競技場から退場する。審判席後方を通行しないこと。(※演技終了後の更衣は、2階更衣室を使用する。会話を控え、「3密」を避ける。)

※個人決勝B班と個人1種目6班は競技場カッティング

- ⑨ 下り専用の階段で1階に下りて、退館口より退館する。会話を控え、「3密」を避ける。

※館内では荷物をすべて持って移動するため、最小限の荷物で入館する。

【観客席注意事項】

- 指定場所に間隔を空けて座る。
- 使用した座席は各自除菌シート等で消毒する。